

ESPECIFICAÇÕES DE MATERIAIS

PISO	1. Porcelanato 2. Laminado de madeira 3. Cimentado 4. Ladrilho hidráulico 5. Cerâmica classe A 6. Parquet
PAREDE	1. Reboco/massa fina/ pintura com tinta acrílica 2. Azulejo classe A
TETO	1. Laje rebocada/ pintura acrílica 2. Lâmbri de madeira 3. PVC

TABELA DE ESQUADRIAS			
Cód.	Dimensões	Especificações	Situação
P1	0,80 x 2,10 m	Porta de abrir de madeira interna semi-oca	nova
P2	2,40 x 2,10 m	Porta de correr duas folhas alumínio	nova
J1	0,60 x 0,60 / 1,50 m	Janela de alumínio do tipo maxi-ar	nova

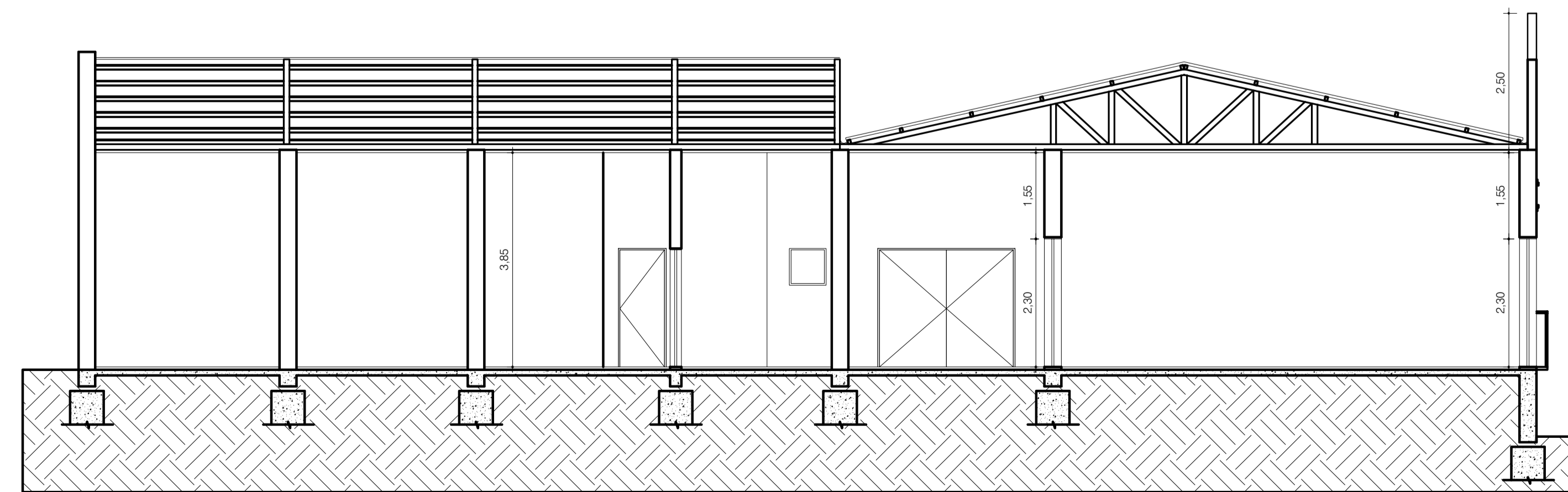
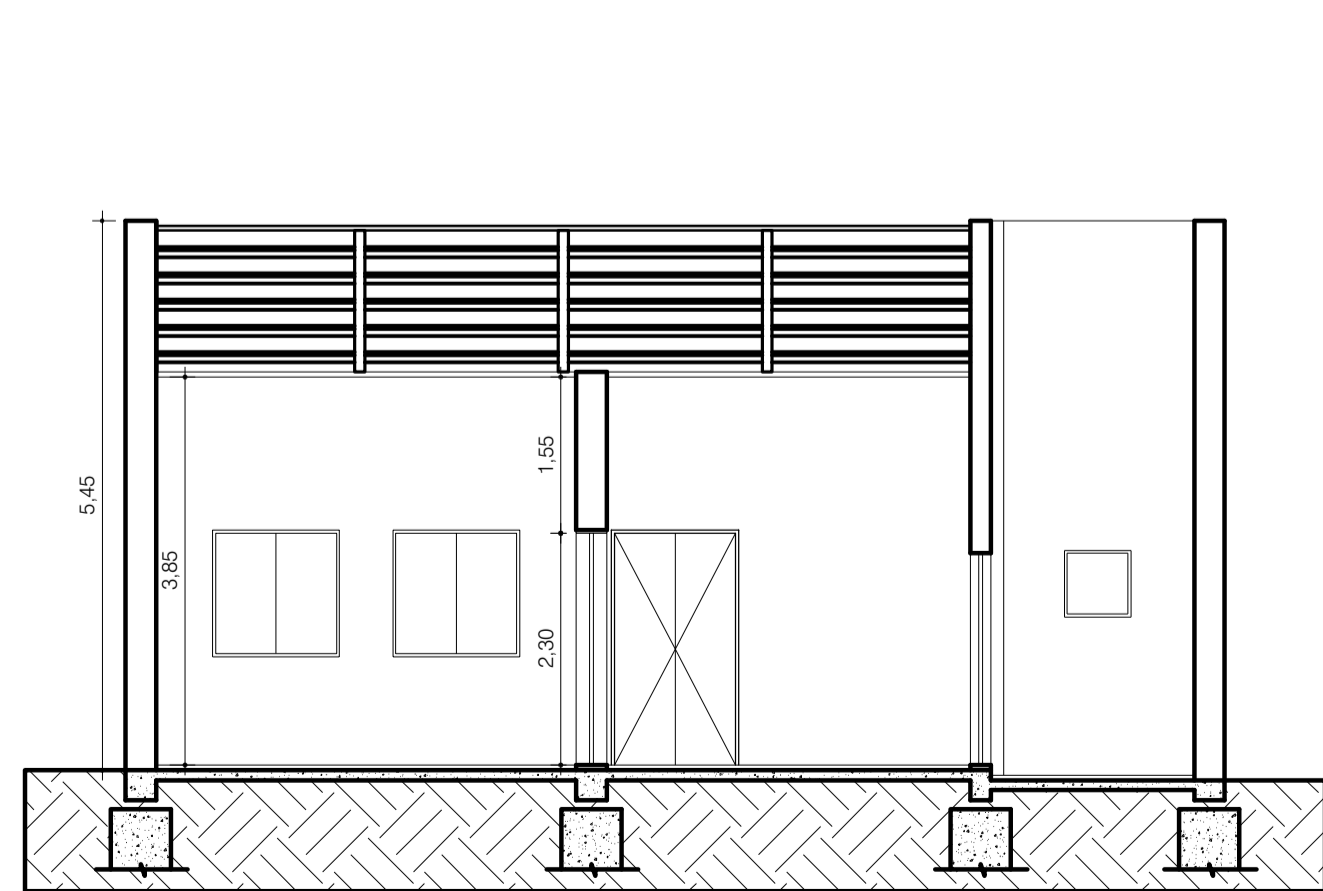
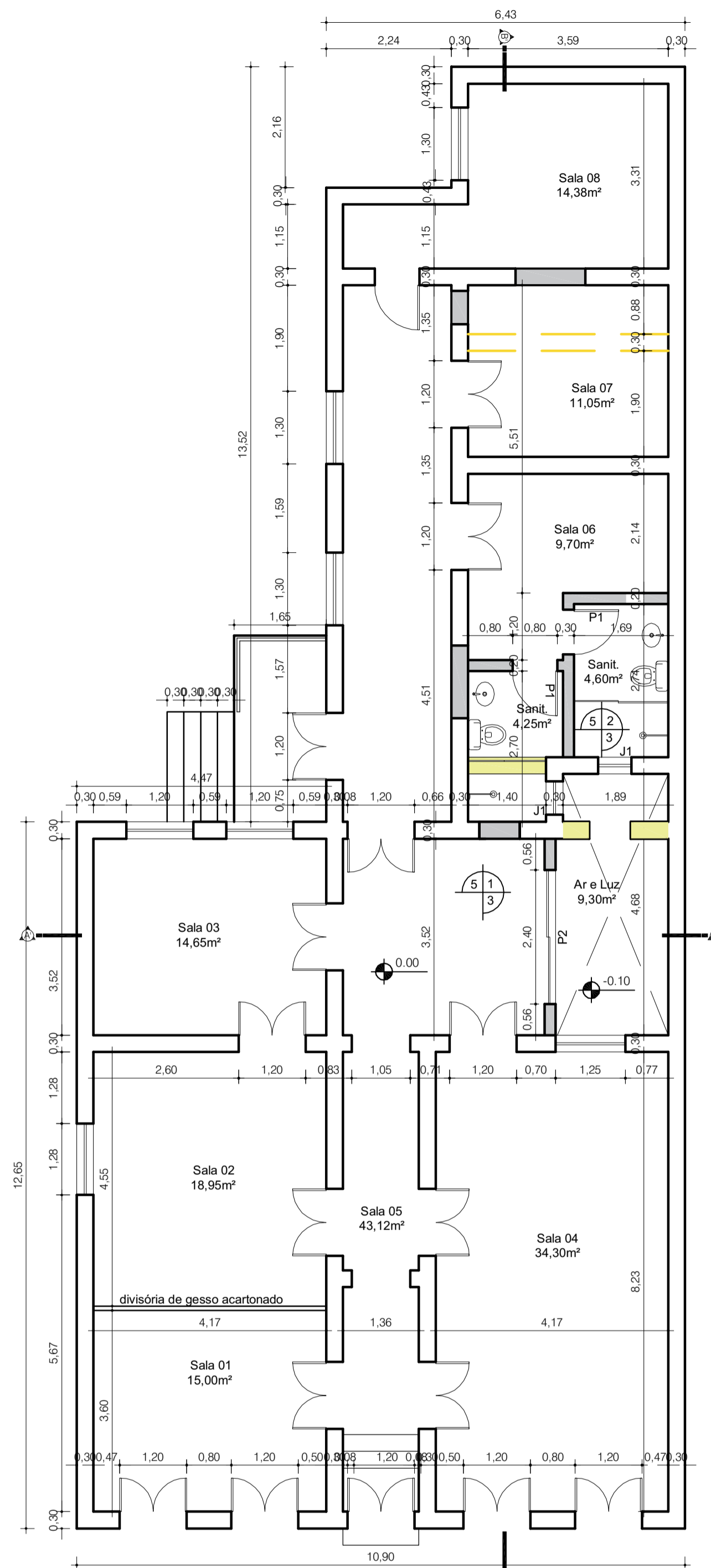
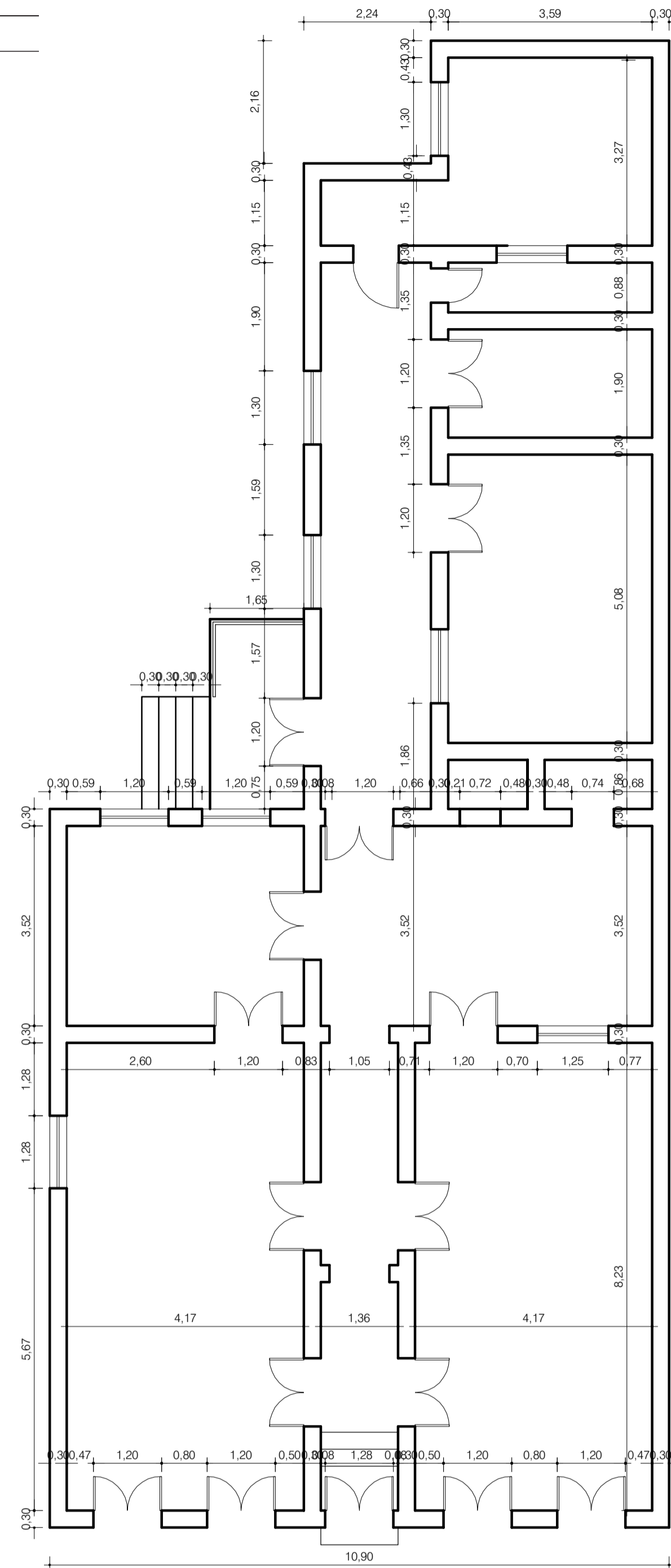

PROJETO ARQUITETÔNICO

PROJETO:	REFORMA DA SECRETARIA DE TURISMO	ÁREAS:	Área do Terreno: 735,25 m ² Área da Reforma: 225,50 m ²
ENDEREÇO:	Rua Dr. Pires Porto	PROPRIETÁRIO:	RESPONSÁVEL TÉCNICO:
Prefeitura Municipal de Lavras do Sul CNPJ: 88.201.298/0001-49		Thiago Dias Ribeiro CREA RS 221061	
FOLHA:	01/02	DATA:	03/12/2019
		ESCALA:	INDICADA

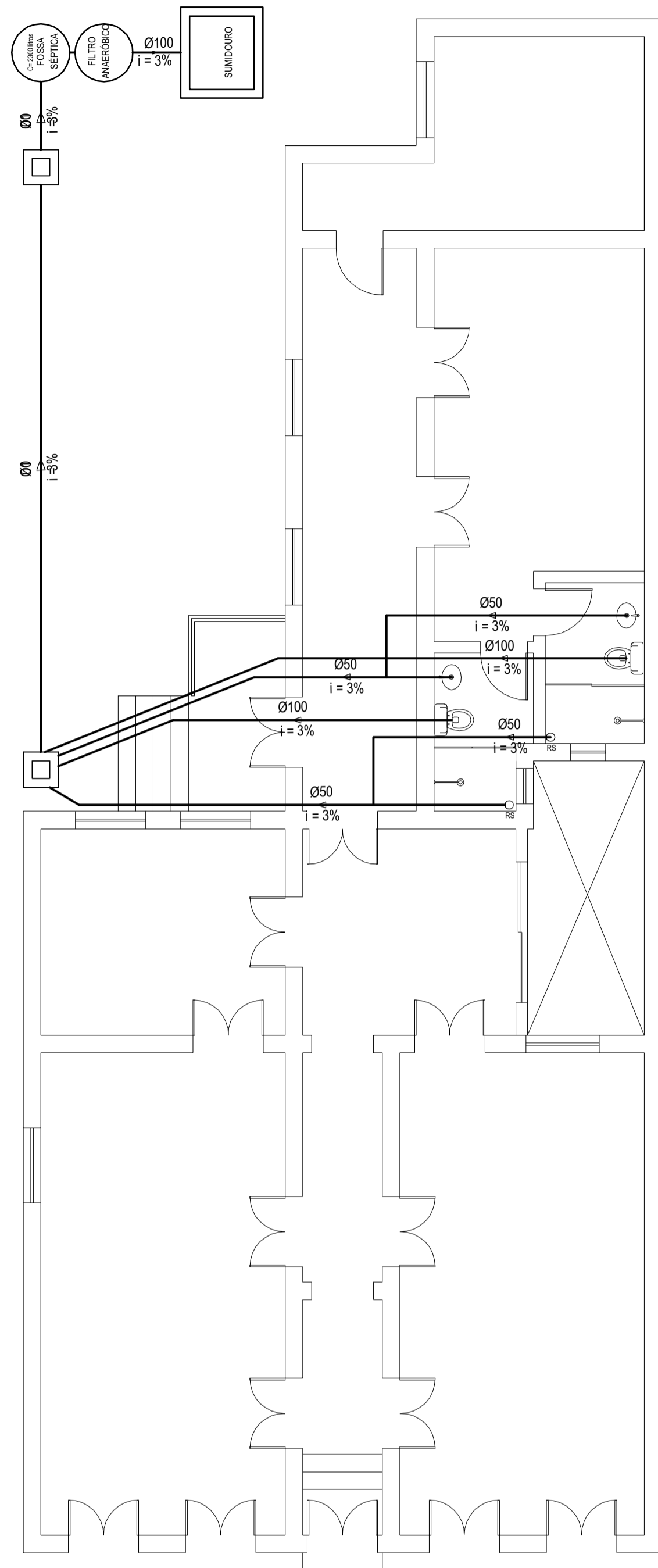

Proposta - Hidrossanitário Esgoto
Esc.: 1/75

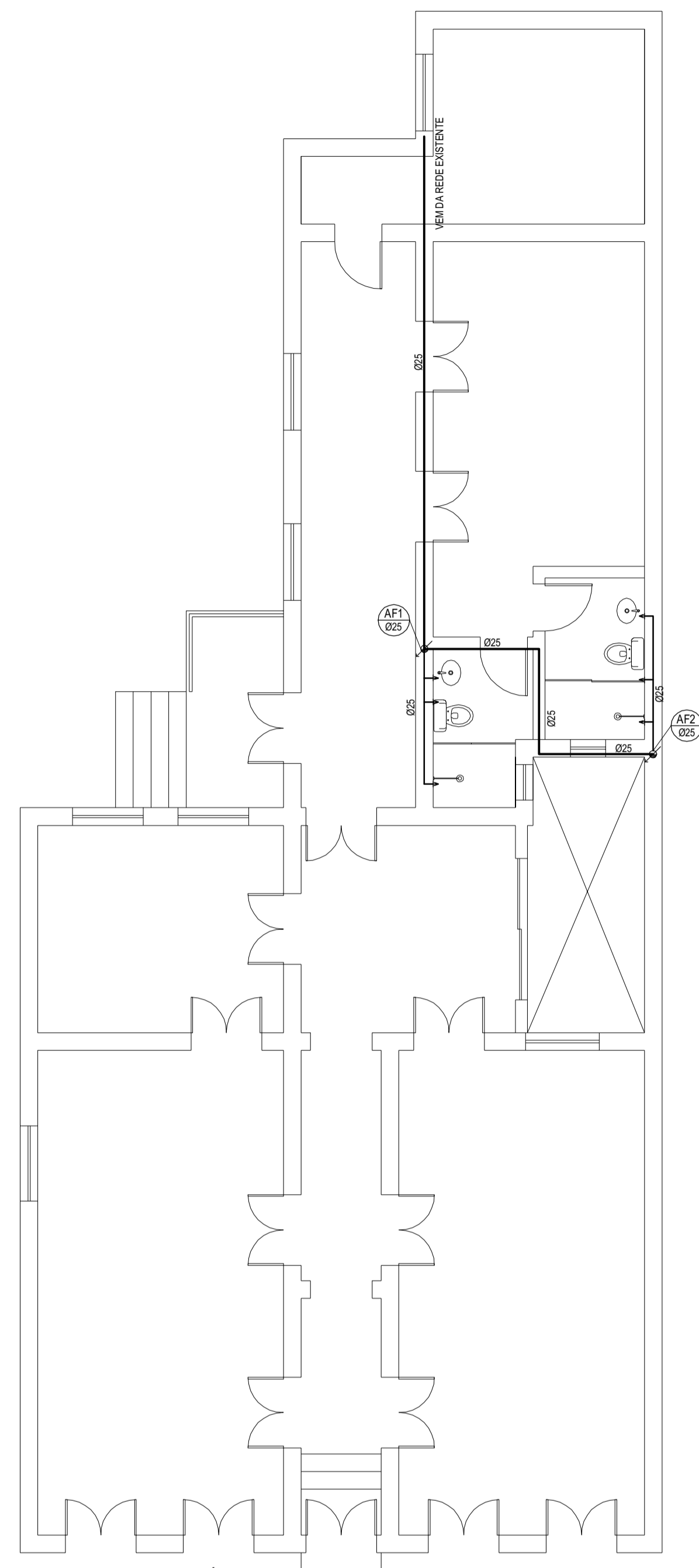

Proposta - Hidrossanitário Água Fria
Esc.: 1/75

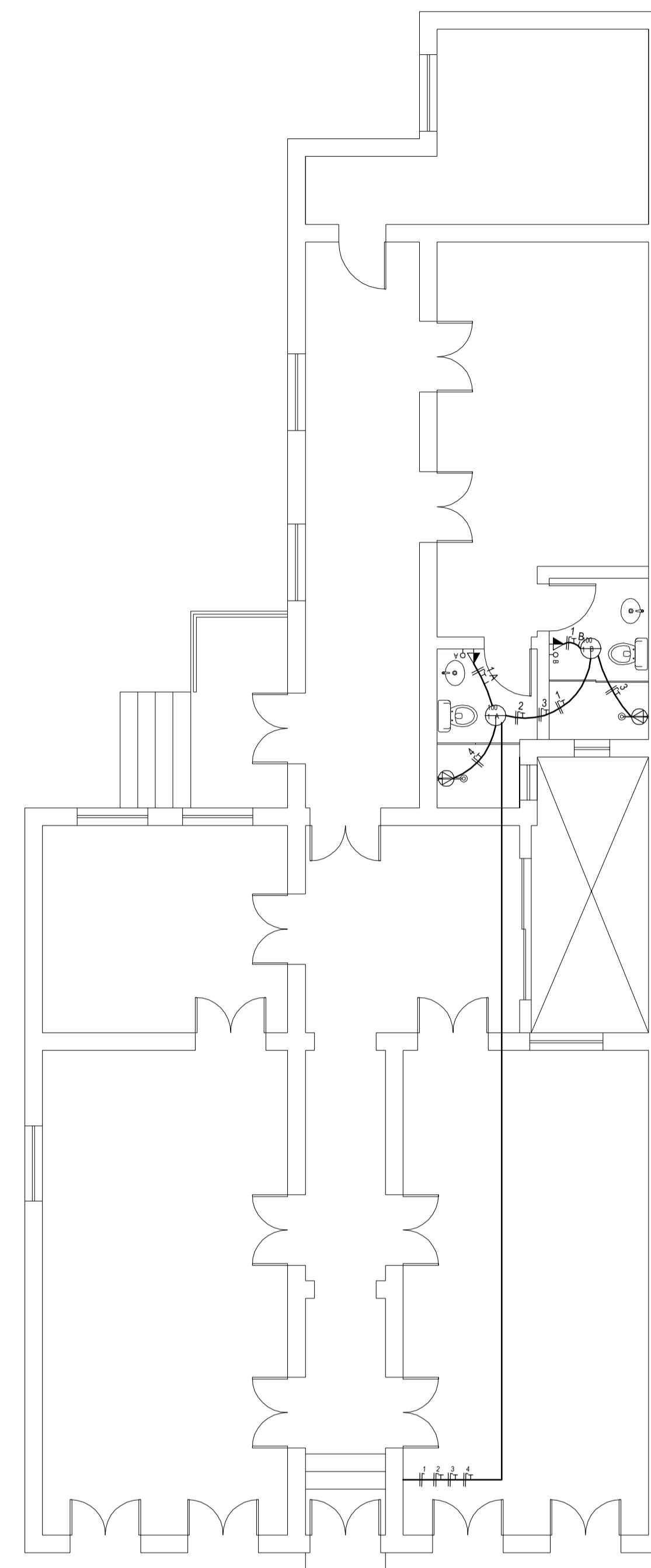

Proposta - Elétrico
Esc.: 1/75

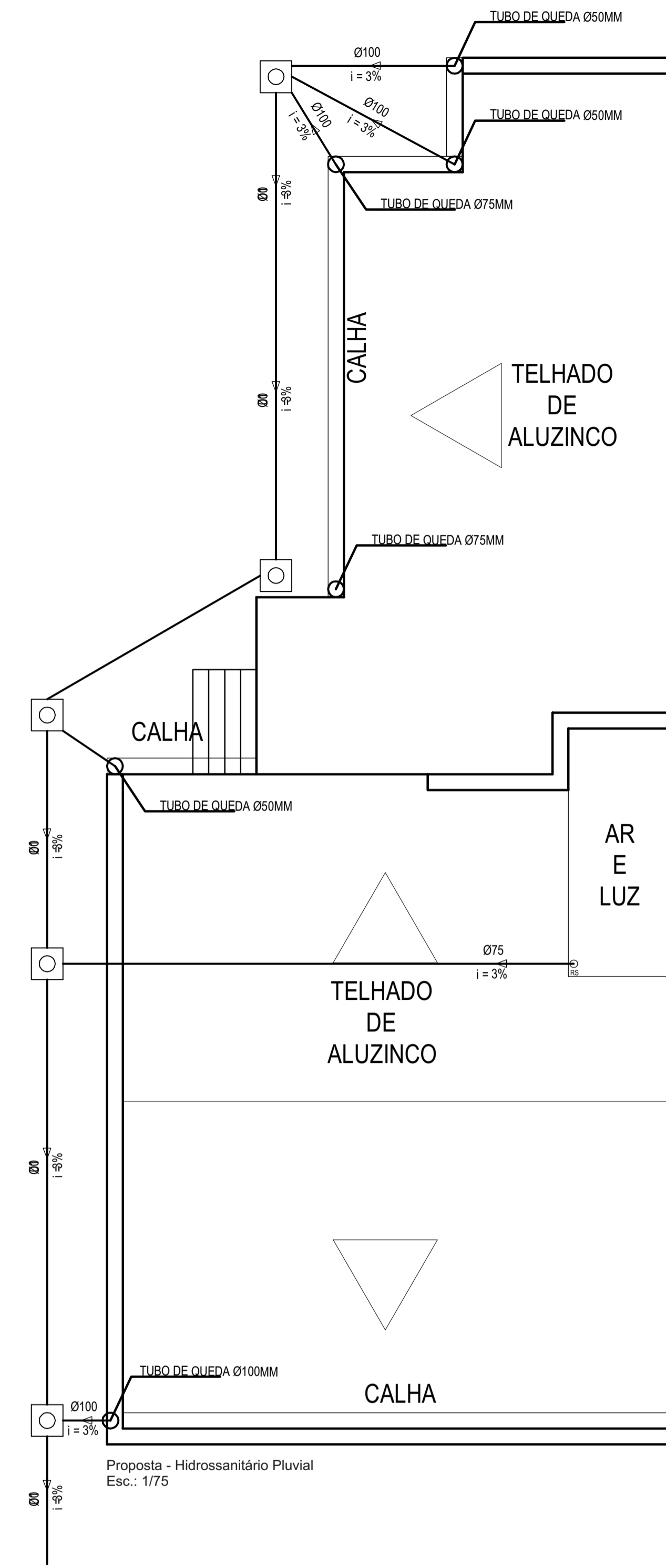

Proposta - Hidrossanitário Pluvial
Esc.: 1/75

QUADRO DE CARGAS - SUITES				
Circuito	Descrição	Potência	Condutor	Proteção
1	Iluminação	200 W	1#1,5(1,5)mm ²	1x15A
2	Tomada Uso Geral	1200 W	1#2,5(2,5)2,5mm ²	1x25A
3	Chuveiro	5400 W	1#4,0(4,0)2,5mm ²	1x25A
4	Chuveiro	5400 W	1#4,0(4,0)2,5mm ²	1x25A

LEGENDA	
	CS - Caixa Sifonada com grelha - Ø 150 mm
	CG - Caixa de Gordura Ø 250 mm
	Joelho 90°
	Tê 90°
	Joelho 45°
	Registro de gaveta
	Ponto d'água
	Tubulação que desce
	Tubulação que sobe
	Hidrômetro
	Ramal de Esgoto
	Tubo PVC - Abastecimento e Ramificações
	CISV - Caixa de Inspeção Sanitária com tampa à vista
OBS: diâmetro especificado: Ø 15 mm = 1/2" / Ø 20 mm = 3/4" / Ø 25 mm = 1" / Ø 32 mm = 1 1/4" / Ø 40 mm = 1 1/2" / Ø 50 mm = 2"	

LEGENDA DAS INDICAÇÕES	
AF	Coluna de Água Fria
CH	Chuveiro
LV	Lavatório com joelho de 90°
DH	Ducha higiênica
PIA	Pia de cozinha com joelho de 90°
RG	Registro de Gaveta
TLR	Tanque de Lavar Roupa
VS	Vaso Sanitário com caixa acoplada

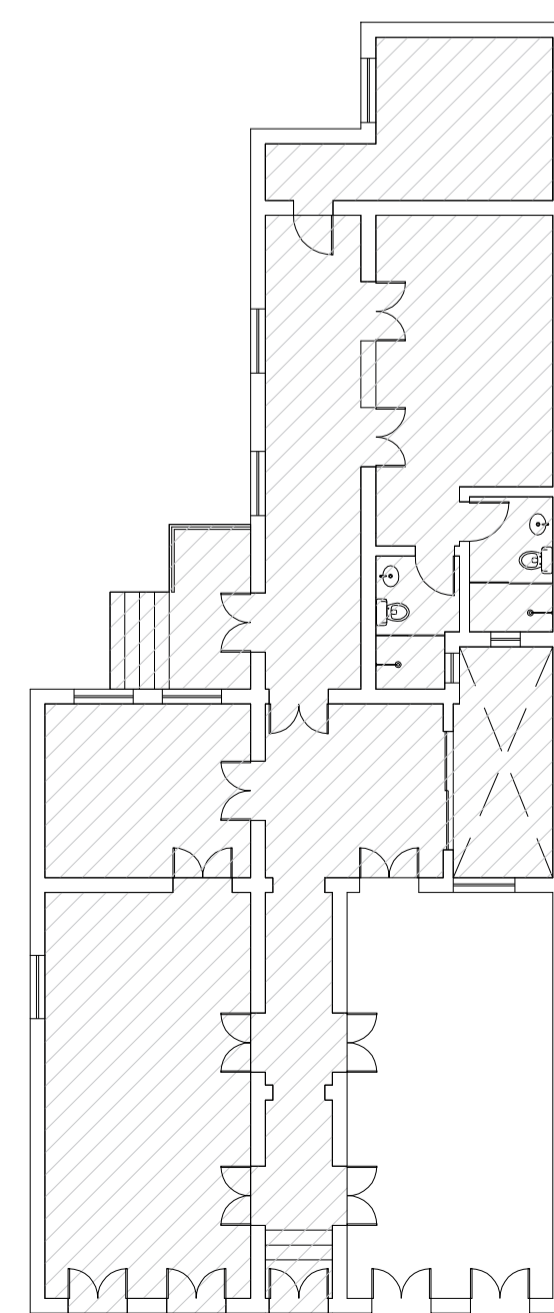

Proposta - Layout Piso Sem Escala

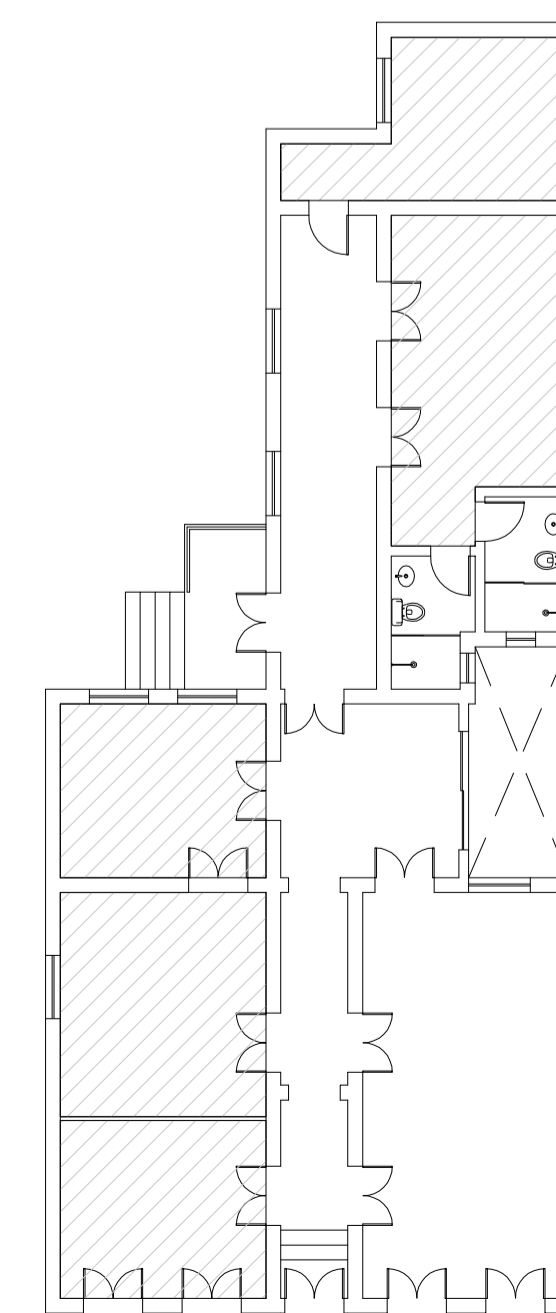

Proposta - Layout Pintura Sem Escala

PROJETO ARQUITETÔNICO		
PROJETO:	REFORMA DA SECRETARIA DE TURISMO	ÁREAS:
ENDEREÇO:	Rua Dr. Pires Porto	Área do Terreno: 735,25 m ²
		Área da Reforma: 225,50 m ²
PROPRIETÁRIO:	RESPONSÁVEL TÉCNICO:	
	Prefeitura Municipal de Lavras do Sul CNPJ: 88.201.298/0001-49	Thiago Dias Ribeiro CREA RS 221061
FOLHA:	DATA:	ESCALA:
02/02	03/12/2019	INDICADA