

Corte AA'  
Esc.: 1/75

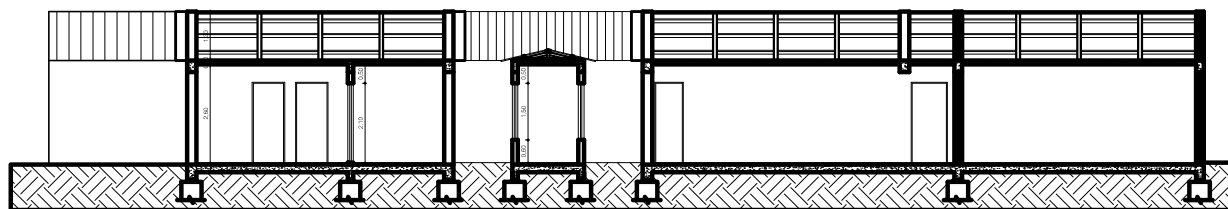

Corte BB'  
Esc.: 1/75

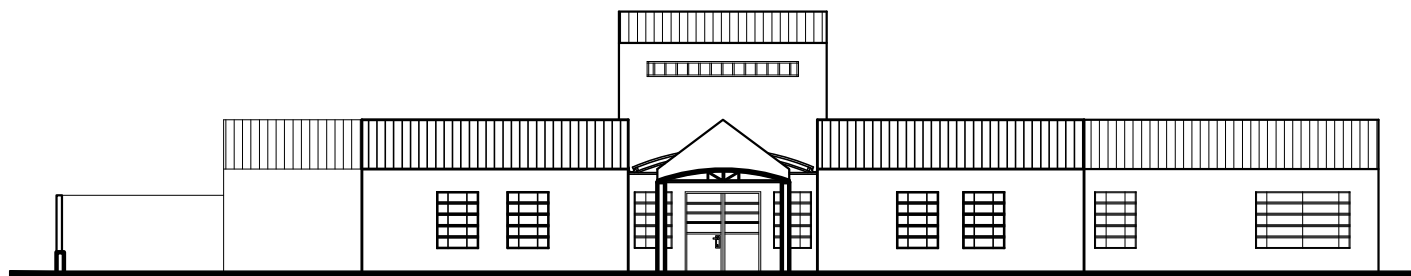

Fachada Frontal  
Esc.: 1/75

## PREFEITURA MUNICIPAL DE LAVRAS DO SUL SETOR DE ENGENHARIA

PROJETO: AMPLIAÇÃO DA CRECHE MUNICIPAL PROFESSORA NOÊMIA

ENDEREÇO: RUA VALDEMAR DOS SANTOS

PROPRIETÁRIO:

RESPONSÁVEL TÉCNICO:

PREFEITURA MUNICIPAL DE LAVRAS DO SUL  
CNPJ: 88.201.298/0001-49

THIAGO DIAS RIBEIRO  
CREA RS 221061

FOLHA:  
03/04

DATA:  
31/01/2019

ESCALA:  
INDICADA