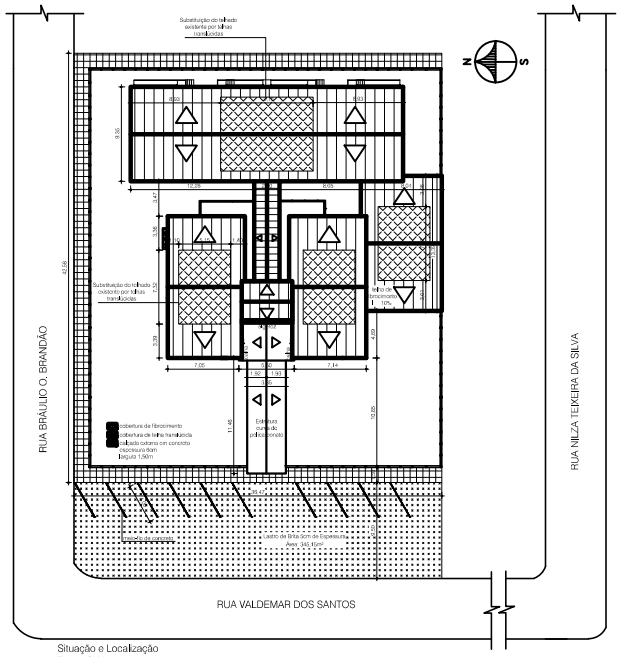

Situação e Localização
Esc.: 1/200

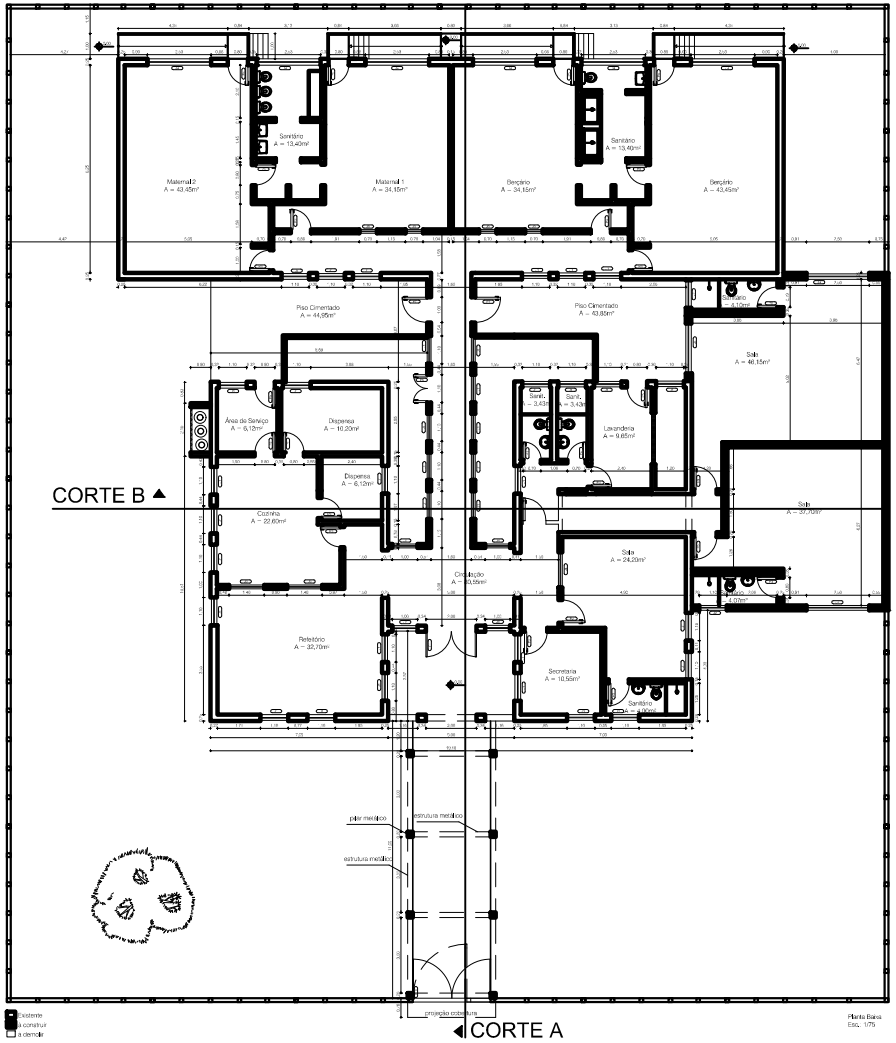

TABELA DE ESQUADRIAS			
Cód.	Dimensões	Especificações	Situação
P1	2,00 x 2,10 m	Porta externa de abrir metálica - 2 folhas	existente
P2	0,90 x 2,10 m	Porta interna de abrir de madeira semi-oca	existente
P3	0,80 x 2,10 m	Porta interna de abrir de madeira semi-oca	existente
P4	0,70 x 2,10 m	Porta interna de abrir de madeira semi-oca	existente
P5	0,80 x 2,10 m	Porta externa de abrir metálica	existente
P6	1,10 x 2,10 m	Porta externa de abrir metálica - 2 folhas	existente
P7	1,00 x 2,10 m	Porta externa de abrir metálica - porta fogo	nova
P8	0,80 x 2,10 m	Porta interna de abrir de madeira semi-oca	nova
P9	0,90 x 2,10 m	Porta interna de abrir de madeira semi-oca	nova
P10	3,10 x 2,10 m	Portão externo 2 folhas - metálico	nova
J1	1,10 x 1,50/0,60 m	Janela tipo basculante	existente
J2	1,10 x 1,50/0,60 m	Janela tipo basculante - vidro fantasia	
J3	1,40 x 1,20/1,00 m	Janela tipo guilhotina	existente
J4	2,50 x 1,50/0,60 m	Janela tipo basculante	
J5	0,70 x 1,50/0,60 m	Vidro Fixo	existente
J6	1,00 x 1,50/0,60 m	Janela tipo basculante	existente

PREFEITURA MUNICIPAL DE LAVRAS DO SUL
SETOR DE ENGENHARIA

PROJETO: AMPLIAÇÃO DA CRECHE MUNICIPAL PROFESSORA NOÊMIA

ENDEREÇO: RUA VALDEMAR DOS SANTOS

PROPRIETÁRIO: PREFEITURA MUNICIPAL DE LAVRAS DO SUL
CNPJ: 88.201.298/0001-49

RESPONSÁVEL TÉCNICO: THIAGO DIAS RIBEIRO
CREA RS 221061

FOLHA: 03/04

DATA: 31/01/2019

ESCALA: INDICADA