

Situação e Localização
Esc.: 1/1000



TABELA DE ESQUADRIAS			
Cód.	Dimensões	Especificações	Situação
P1	2,00 x 2,10 m	Porta de vidro temperado duas folhas	nova
P2	1,00 x 2,10 m	Porta de abrir tipo escritório	usada
P3	0,90 x 2,10 m	Porta de abrir de madeira interna semi-oca	nova
P4	0,80 x 2,10 m	Porta de abrir de madeira interna	existente
P5	1,00 x 2,10 m	Porta de abrir de madeira interna	existente
J1	1,00 x 1,20 / 0,90 m	Janela tipo guilhotina	nova
J2	1,20 x 1,20 / 0,90 m	Janela tipo guilhotina	nova
J3	1,60 x 1,00/ 1,10 m	Janela de ferro	existente

ESPECIFICAÇÕES DE MATERIAIS

PISO	<ol style="list-style-type: none"> Porcelanato Laminado de madeira Cimentado Ladrilho hidráulico Cerâmica classe A Parquet
PAREDE	<ol style="list-style-type: none"> Reboco/massa fina/ pintura com tinta acrílica Azulejo classe A
TETO	<ol style="list-style-type: none"> Laje rebocada/ pintura acrílica Lambri de madeira PVC

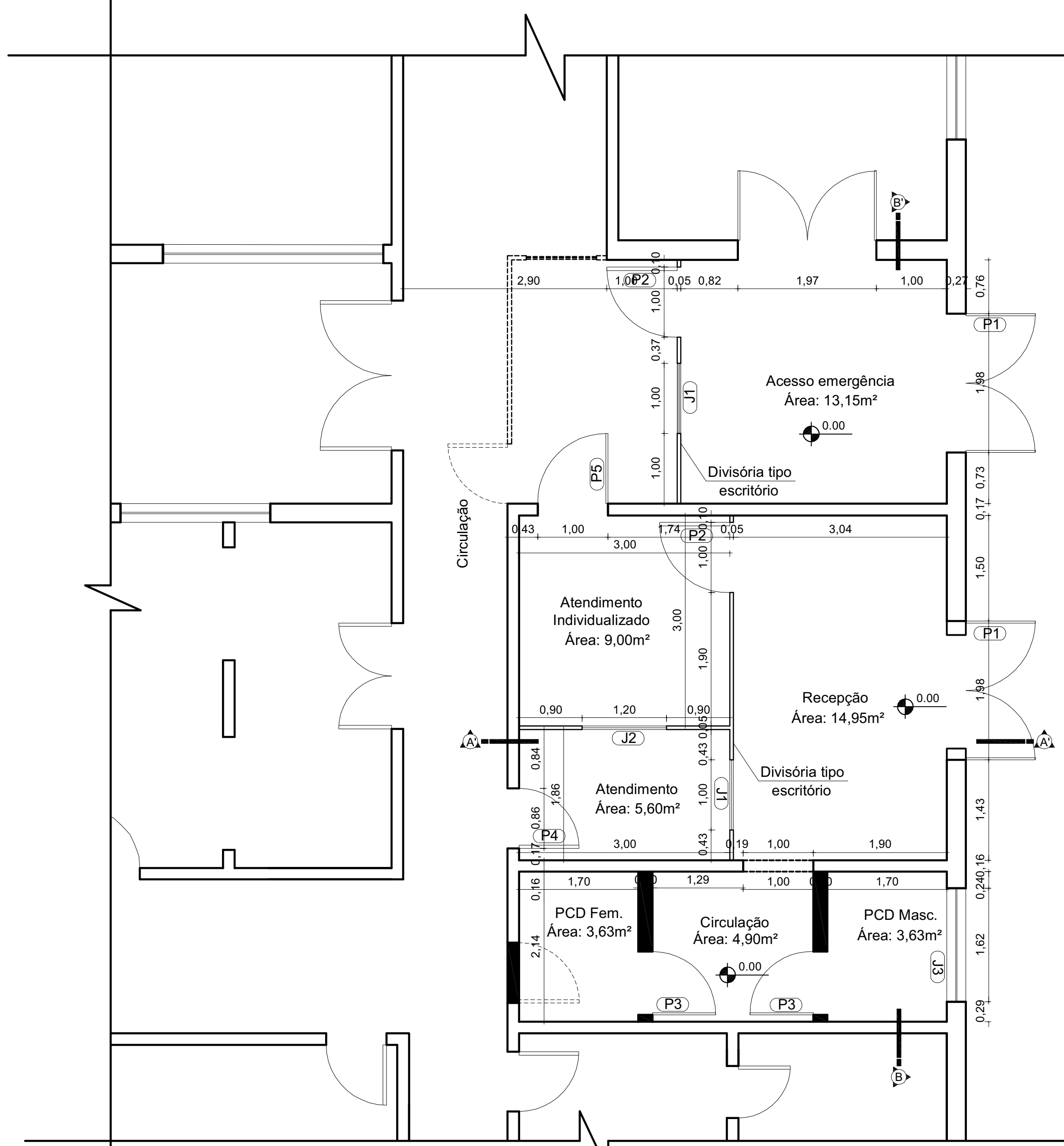
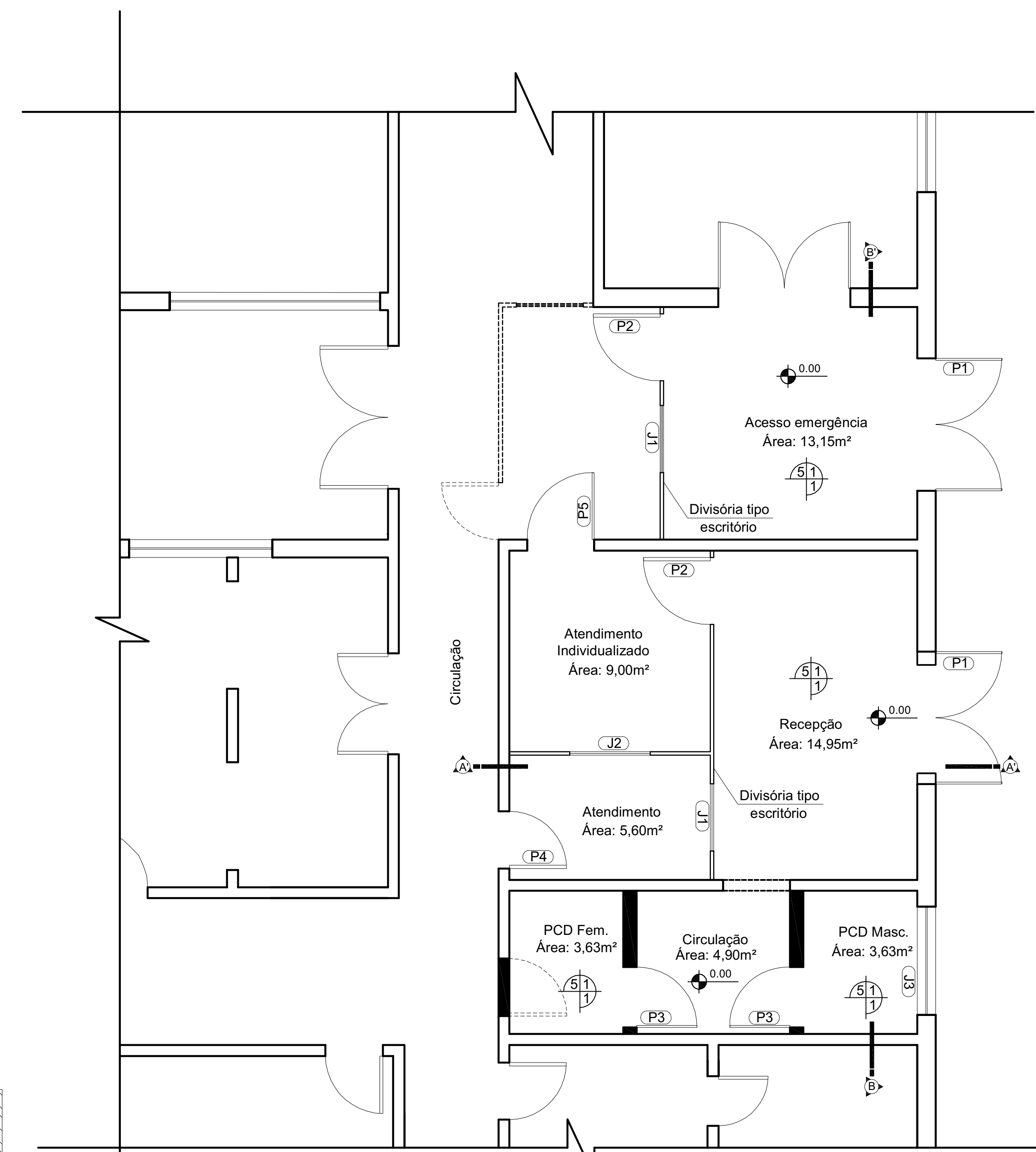
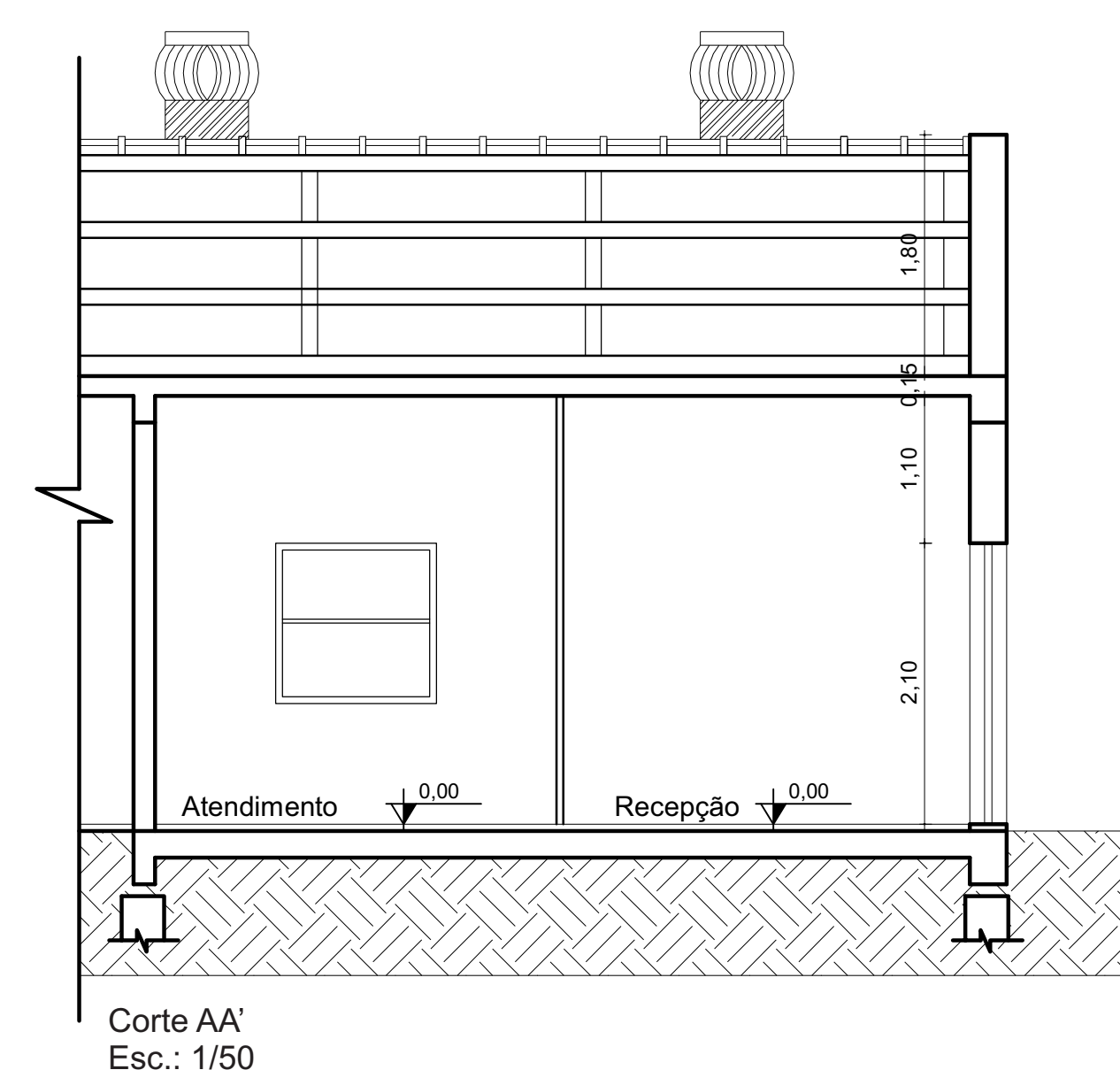

Planta Baixa
Esc.: 1/50
Área: 67,85m²

Planta Baixa
Esc.: 1/50
Área: 67,85m²

Prefeitura Municipal de Lavras do Sul-RS
Fundação Hospitalar Dr. Honor Teixeira da Costa - FMHTC

Projeto: PROJETO DE REGULARIZAÇÃO RECEPÇÃO

Conteúdo: Planta Baixa, Cortes, Situação e Localização

Engenheiro Civil: Thiago Dias Ribero
Engenheiro Civil CREA RS 221061

Proprietário: Fundação Médica Hospitalar
Dr. Honor Teixeira da Costa
CNPJ: 92.911.684/0001-00

Desenhista: Sísíno Viana Guimarães Neto
Formado em AutocAD SENAC-RS

Área Edif. total: 67,85m²

Prancha: 01/02

Escala: Conforme especificações no projeto

Data: 22/03/2018

Endereço: Avenida Nove de Maio - Bairro Centro - Lavras do Sul-RS